

#### (4) 不法投棄防止への取組み

人吉電力所を含む人吉地区の九州電力グループ各社は、県（球磨地域振興局）と「廃棄物の不法投棄に関する協定」を締結しており、送電線の巡視時などに不法投棄と思われる状況を発見した場合は自治体へ情報提供を行っています。

2011年度には現場出向時の新たな不法投棄の発見はありませんでした。

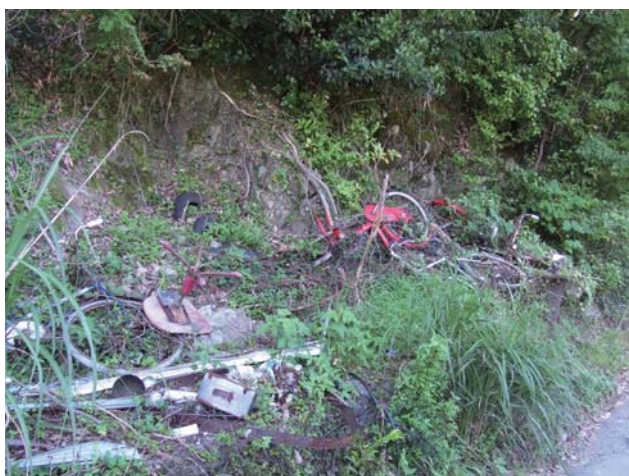

不法投棄状況(2008年度)

(様式第1号)

不法投棄発見報告書

通報者 所属：九州電力株式会社  
 熊本支店 送電総括係 人吉電力所 送電課  
 氏名：酒巻 亘  
 連絡先：0966-24-8034

発見日時	平成 20年 7月 11日 ( 金 曜日 ) 10時 00分
定期性・継続性	<input type="checkbox"/> 定期的に不法投棄されている <input type="checkbox"/> ( ) 頃から続いている <input checked="" type="checkbox"/> その他 ( )
発見場所 (現場の状況)	市 町 球磨郡 五木村 板木 2515-3 番地付近 <input type="checkbox"/> 阿川 <input checked="" type="checkbox"/> 山林 <input type="checkbox"/> 田 <input type="checkbox"/> 畑 <input type="checkbox"/> 雑種地 <input checked="" type="checkbox"/> その他 (道路脇)
不法投棄等の内容	発見状況 <input checked="" type="checkbox"/> 不法投棄された廃棄物を見発見 <input type="checkbox"/> 廃棄物の不法投棄行為を目撃 <input type="checkbox"/> 不審車両を目撃 <input type="checkbox"/> 長期間にわたる野積み状況の廃棄物を見発見 <input type="checkbox"/> 廃棄物の野外焼却 (野焼き) を見発見 <input type="checkbox"/> その他 ( )
	廃棄物の種類 (主なもの) <input type="checkbox"/> 家電製品 <input checked="" type="checkbox"/> 家具 <input checked="" type="checkbox"/> 古タイヤ <input checked="" type="checkbox"/> 廃自動車 <input type="checkbox"/> 引越ごみ <input type="checkbox"/> 家屋解体廃材 <input type="checkbox"/> コンクリート敷 <input type="checkbox"/> アスファルト敷 <input type="checkbox"/> 木くず <input type="checkbox"/> 廃石膏ボード <input type="checkbox"/> 不審なドラム缶 <input type="checkbox"/> その他 ( )
	廃棄物の量 <input type="checkbox"/> 縦 _____m × 横 _____m × 高さ _____m <input type="checkbox"/> ダンプ _____台相当 体積 ( <input type="checkbox"/> 5 m <sup>3</sup> <input type="checkbox"/> 5~10 m <sup>3</sup> <input type="checkbox"/> 10~20 m <sup>3</sup> <input type="checkbox"/> 20 m <sup>3</sup> 以上 )
不審車両	車両番号 <input type="checkbox"/> 軽トラック <input type="checkbox"/> 小型ダンプ <input type="checkbox"/> 大型ダンプ <input type="checkbox"/> その他 ( ) 色 ( ) <input type="checkbox"/> その他 (会社名等 )
	台数 台
行為者の特徴	<input type="checkbox"/> 投棄者判明 (年齢 歳位) 性別 (男・女) <input checked="" type="checkbox"/> 投棄者不明
周辺環境への影響	※ におい等
投棄場所を特定するための目印になるようなものまたは付近の路肩等 ※別紙参照	

不法投棄発見報告書

#### (5) 植樹活動への参加

当社は、創立50周年を記念して、2001年度から10年間で100万本の植樹を地域の皆さまと一緒に挙げて行う「九州ふるさとの森づくり」と九州各地で展開してきました。

人吉電力所では、2004年～2005年に「草津川源流域の森づくり」及び「水上村植林活動」に参加するなど、積極的に植樹活動に取り組みました。

2011年度も、低炭素社会実現への寄与や生物多様性の保全を目的として、引き続き「九州ふるさとの森づくり」を展開しました。今後も積極的に植樹活動に取り組んでいきます。



植樹活動